

## kurum\_kodu@meb.k12.tr e-posta hesabı Outlook Express kurulumu:

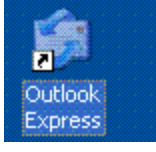

Simgesine tıklayınız.

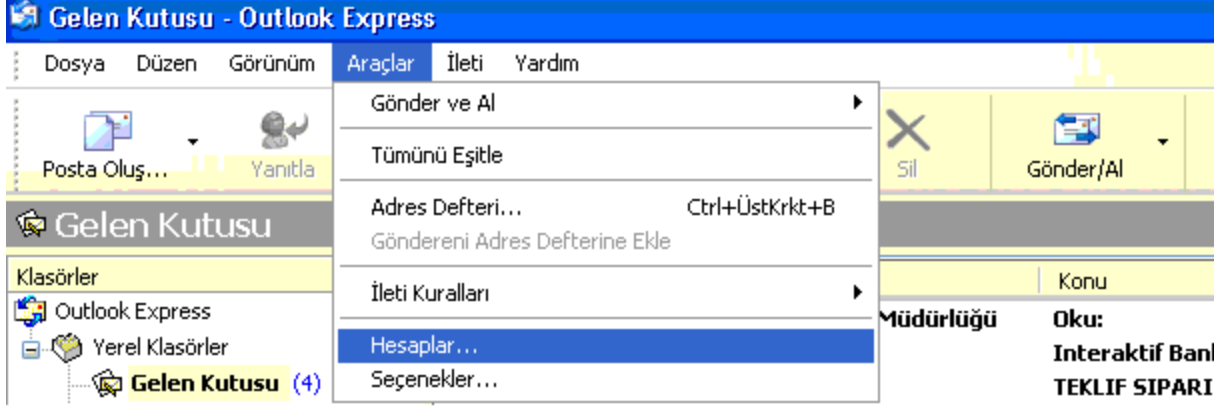

araçlar menüsünden hesapları seçiniz

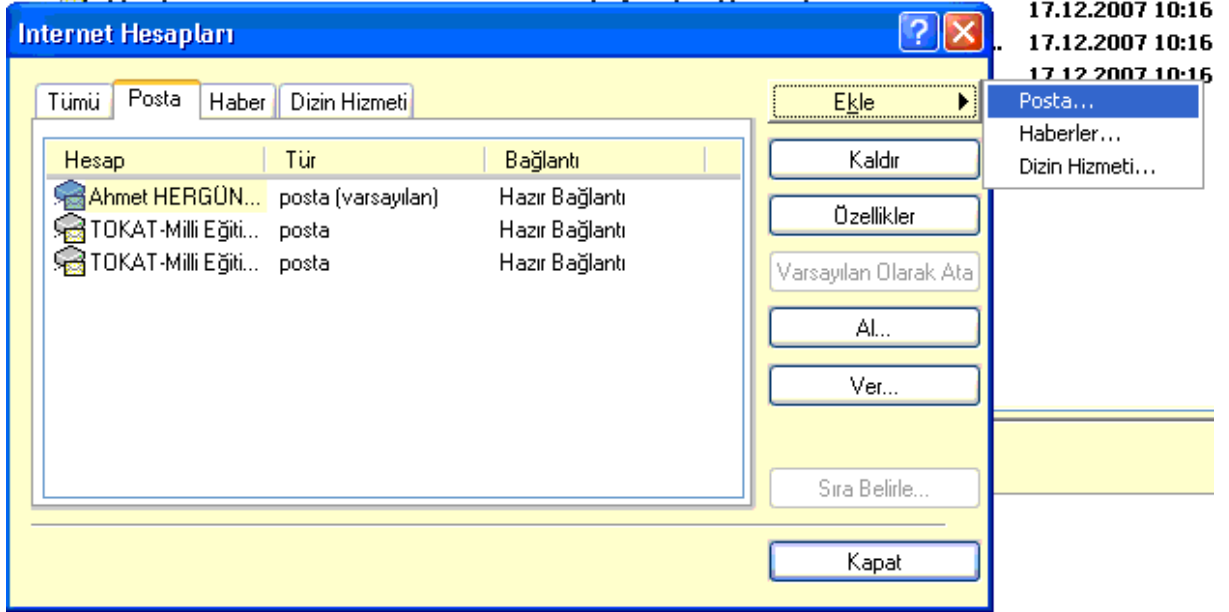

posta sekmesini,ekleden postayı seçiniz

**Internet Bağlantı Sihirbazı**

**Adınız**

E-posta gönderdiğinizde adınız, giden iletinin Kimden alanında görünür. Adınızı, görünmesini istediğiniz biçimde yazın.

Görünen ad:

Örneğin: Kemal Etikan

< Geri İleri > İptal

Okul / Kurum adınızı yazınız (TOKAT/Merkez -Plevne Lisesi gibi İlçelerde TOKAT/Sulusaray-Sulusaray Lisesi gibi)

**Internet Bağlantı Sihirbazı**

**Internet E-Posta Adresi**

E-posta adresiniz, diğer kişilerin size e-posta iletileri göndermek için kullandıkları adrestir.

E-posta adresi:

Örneğin: birisi@microsoft.com

< Geri İleri > İptal

e-posta adresinizi yazınız

**Internet Bağlantı Sihirbazı**

**E-Posta Sunucu Adları**

Gelen posta sunucum bir  sunucusudur.

Gelen posta (POP3, IMAP veya HTTP) sunucusu:

SMTP sunucusu, giden e-postalarınız için kullanılan sunucudur.  
Giden posta (SMTP) sunucusu:

< Geri İleri > İptal

gelen posta (pop3) kutusuna mailpop.meb.k12.tr  
giden posta (smtp) kutusuna mailsmtp.meb.k12.tr yazınız.

**Internet Bağlantı Sihirbazı**

**Internet Mail Oturum Açma**

Internet servis sağlayıcınızın verdiği hesap adını ve parolanızı yazın.

Hesap adı:

Parola:

☒ Parolayı anımsa

Internet servis sağlayıcınız, posta hesabınıza erişmeniz için Güvenli Parola Doğrulaması (SPA) kullanmanızı istiyorsa, Güvenli Parola Doğrulaması Kullanarak Oturum Aç onay kutusunu seçin.

☐ Güvenli Parola Doğrulaması (SPA) kullanarak oturum aç

< Geri İleri > İptal

hesap adınızı,şifrenizi yazınız

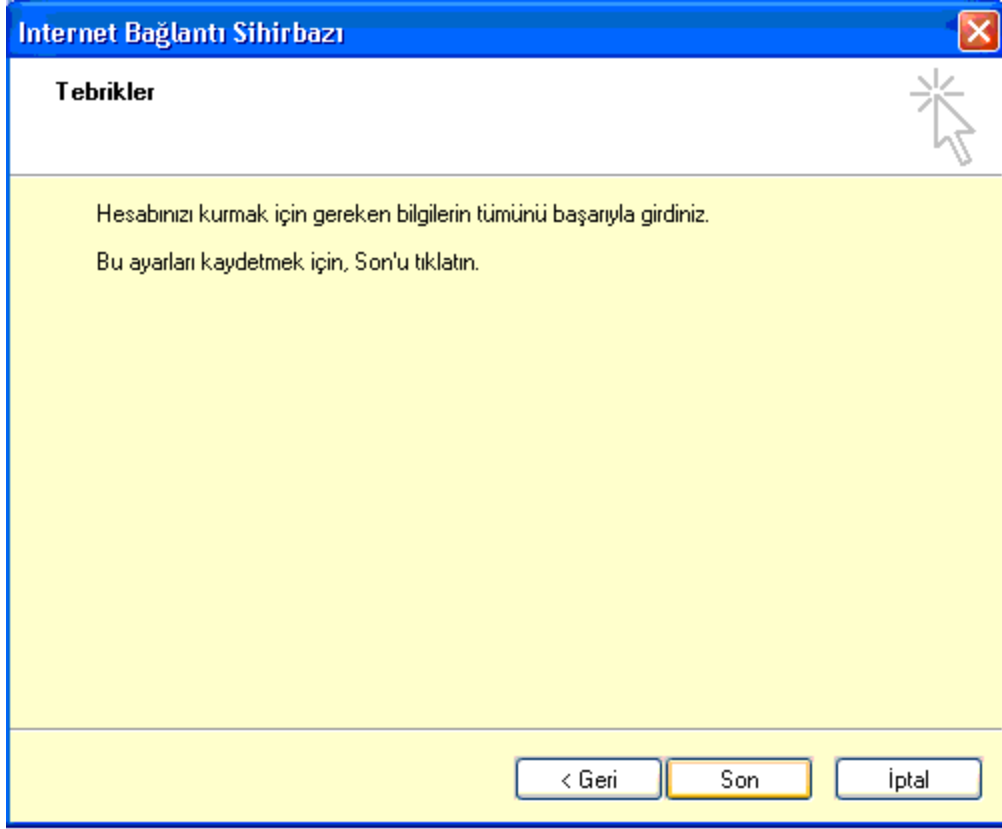

son düğmesine tıklayarak işlemi tamamlayınız.

## Adres defterinin Outlook Express'e eklenmesi

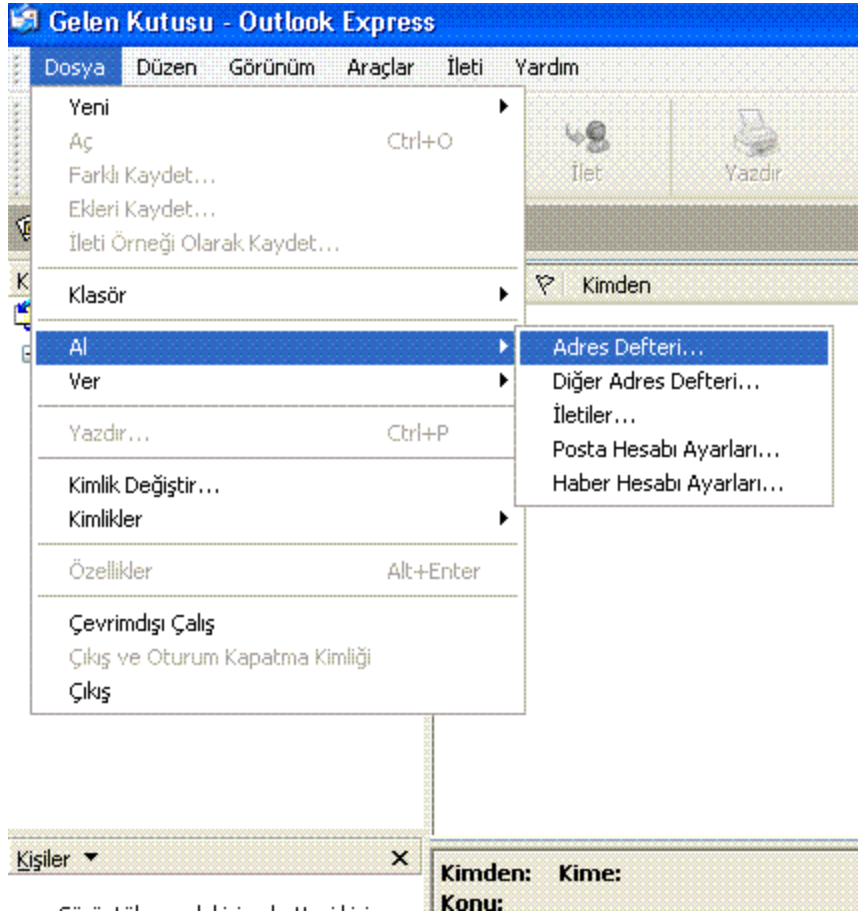

Dosya menüsünden adres defterini seçiniz

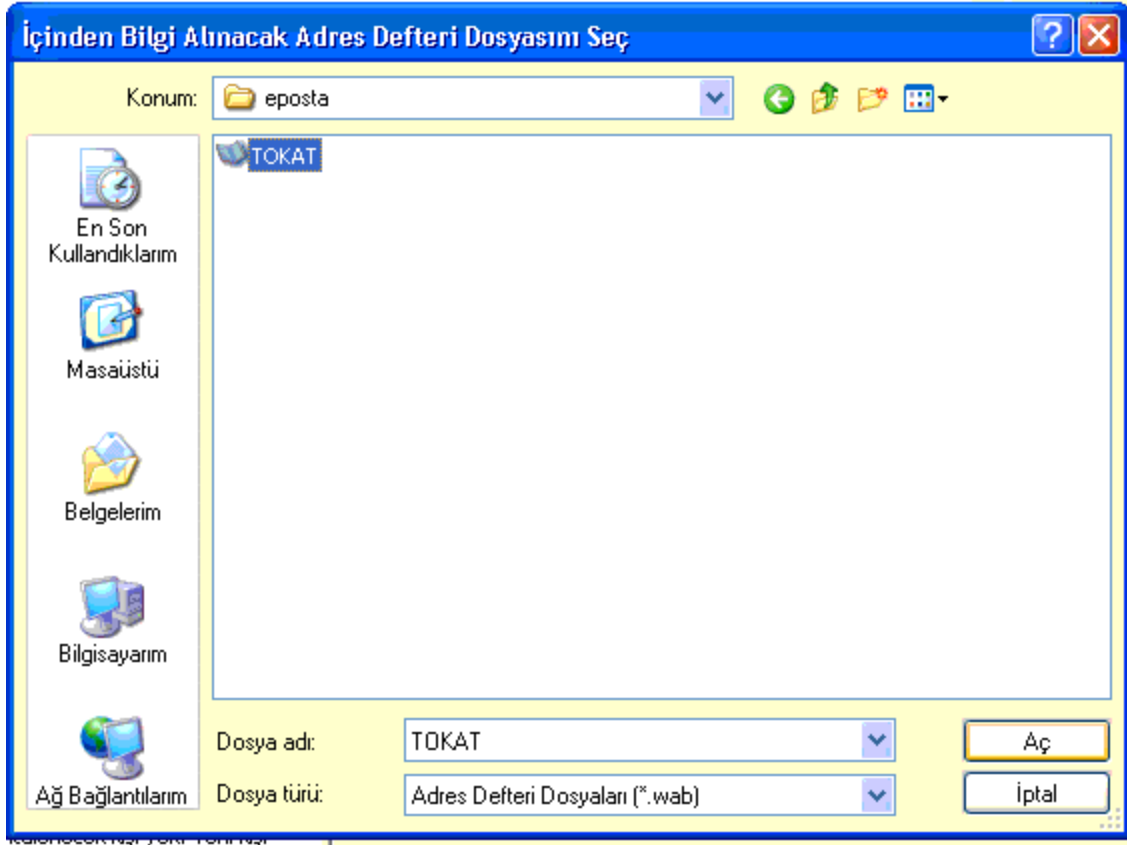

gelen sayfadan ekteki TOKAT.wab dosyasının kayıtlı olduğu yeri bulup dosyayı seçtikten sonra aç düğmesine tıklayınız.

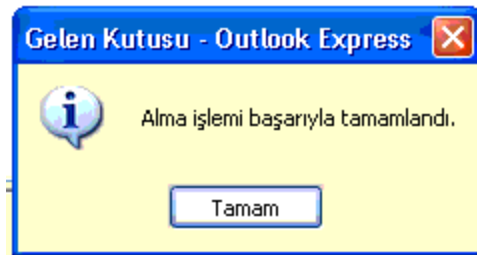
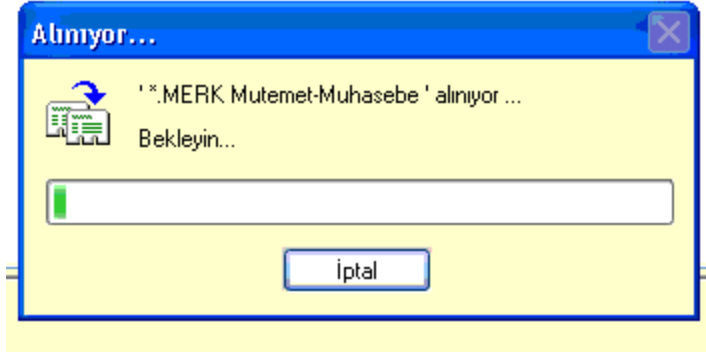

Yazısından sonra işlem bitmiştir.

## e-posta gönderme

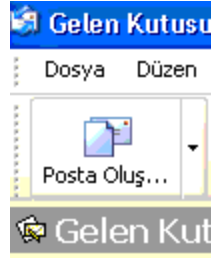

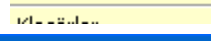
yeni e-posta oluşturmak için;  simgesine tıklanır.

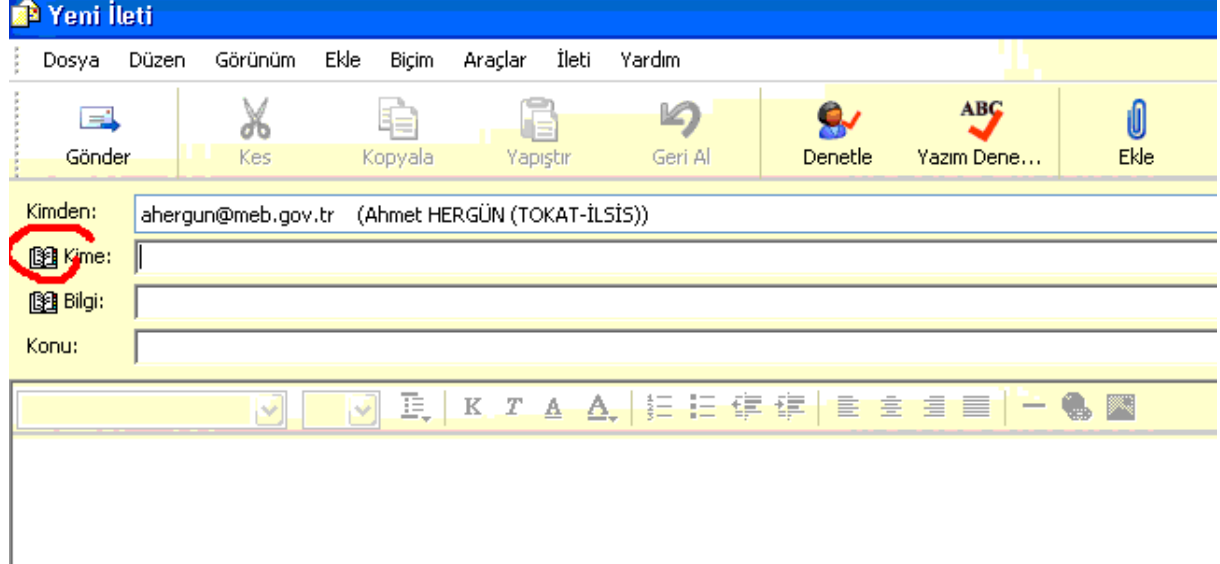

işaretili kısma tıklanır, e-posta gönderilecek kişi/kişiler seçilir.

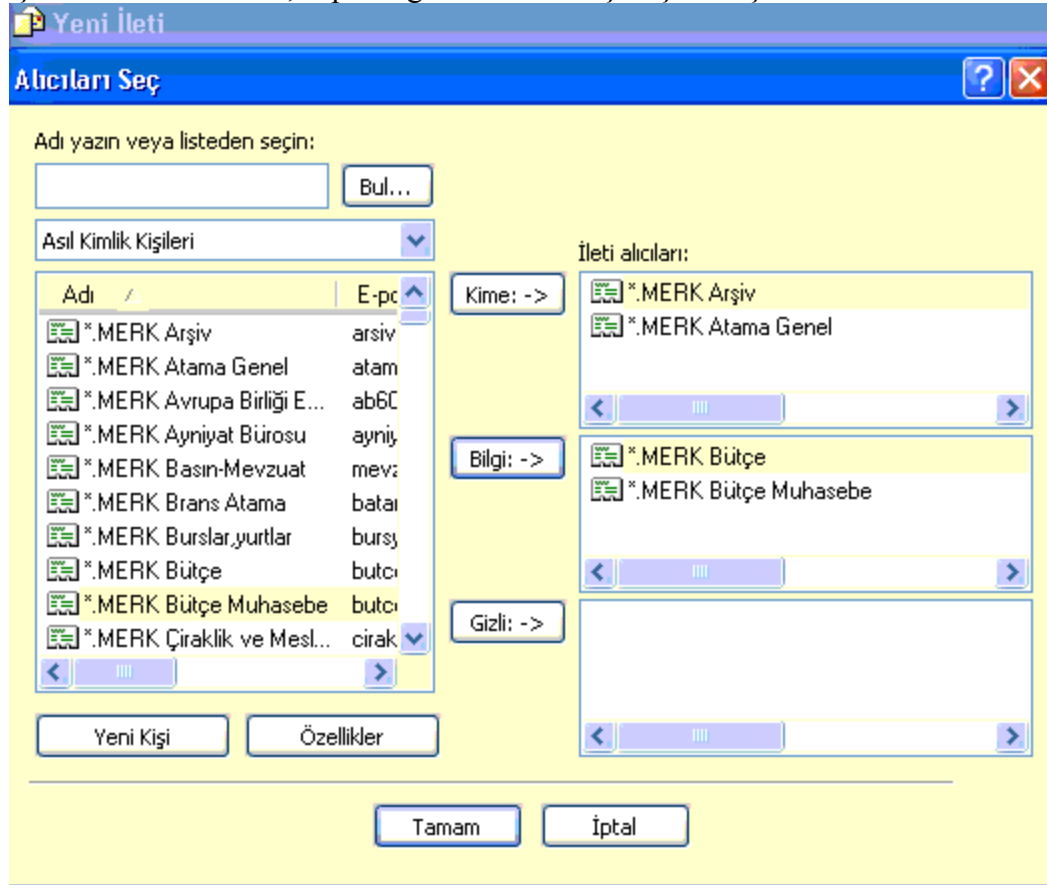

kime düğmesi ile eklenenler e-postaya muhatap olanları; bilgi ile seçilenler ise e-postanın gönderildiğine ilişkin bilgi sahibi olması istenenleri ifade eder.

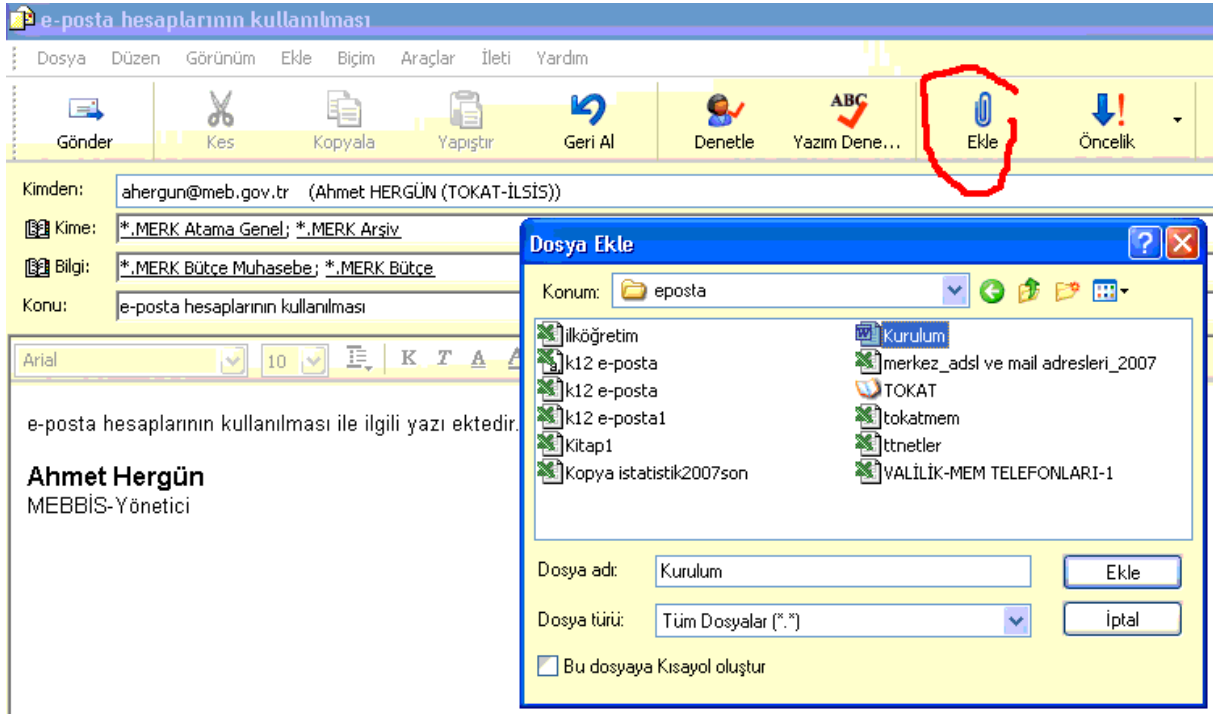

**konu** kısmına e-postanın nedenine ilişkin özet yazılır.

**Alt kısma** istenen açıklamalar yazıldıktan sonra e-postayı gönderen kişinin adı ,soyadı ve unvanı mutlaka yazılır. E-postaya ek olarak dosya eklenecekse yukarıda işaretli gösterilen **ekle düğmesine** tıklanarak göndermek istediğimiz dosya/dosyalar seçilir.

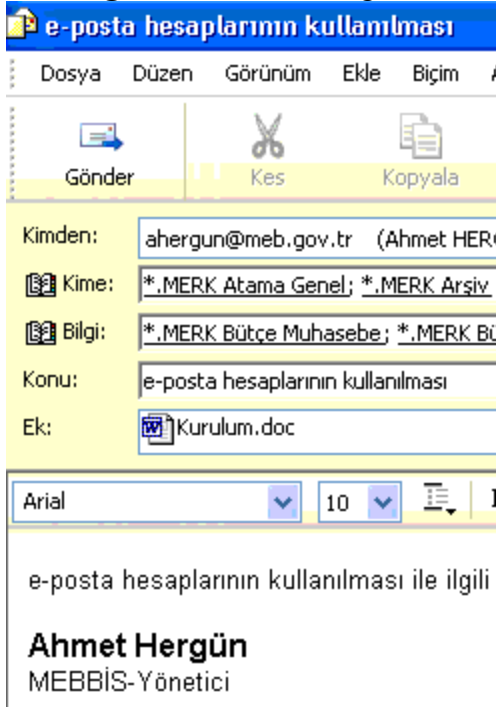

gönder düğmesine tıklanarak işlem tamamlanır.

## Gruplara toplu mesaj gönderme

Adres defterimizde kolaylık olması için gruplar oluşturulmuştur.

Adres defterinden seçeceğiniz grup aynı anda birçok kişiye e-posta gitmesini sağlayacaktır.



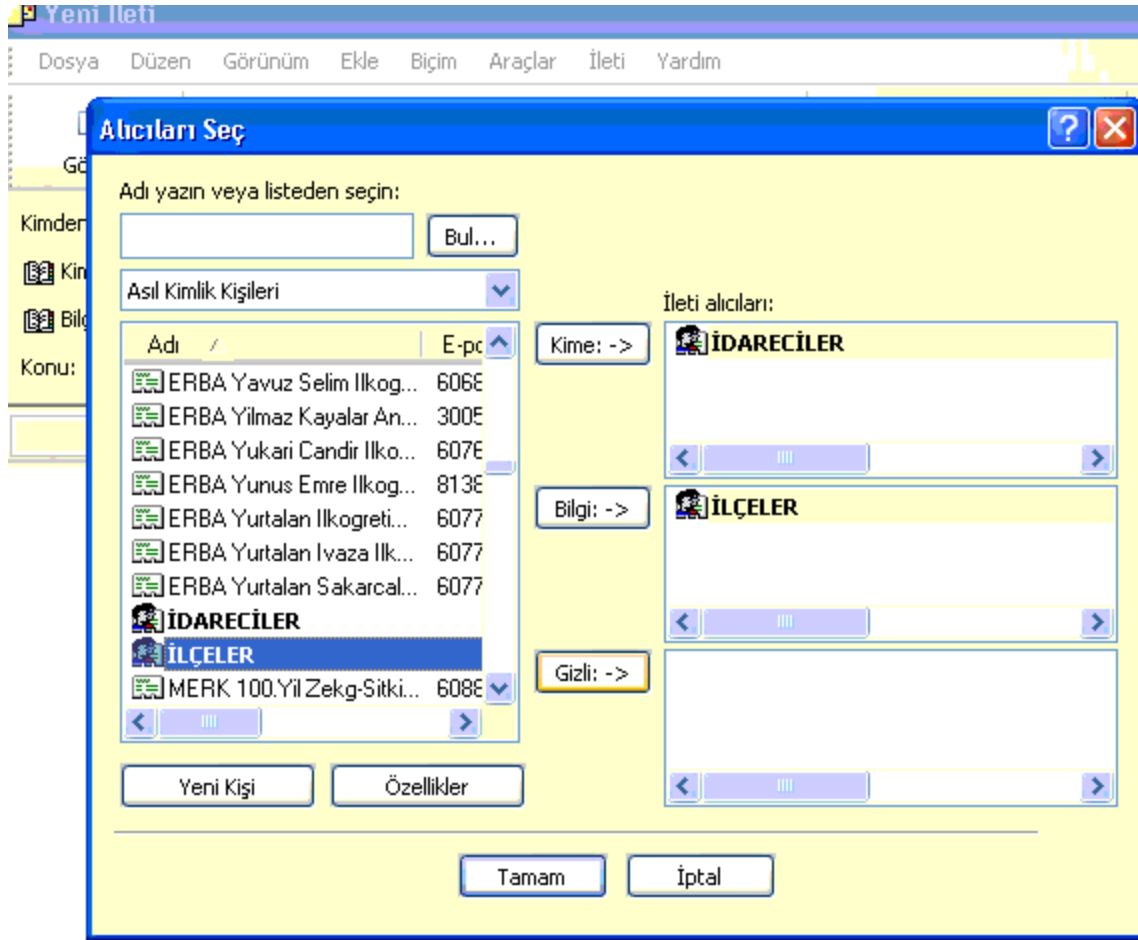

## mevcut gruplar;

**ATAMA**  
**BÜROLAR**  
**İDARECİLER**  
**İLÇELER**  
**MERKEZ İLKÖĞRETİM**  
**MERKEZ LİSELER**  
**ÖZLÜK**  
**TOKAT ÇIRAKLIK VE YAYGIN EĞİTİM GENEL MÜDÜRLÜĞÜ**  
**TOKAT DİN ÖĞRETİMİ GENEL MÜDÜRLÜĞÜ**  
**TOKAT İLKÖĞRETİM GENEL MÜDÜRLÜĞÜ**  
**TOKAT KIZ TEKNİK ÖĞRETİM GENEL MÜDÜRLÜĞÜ**  
**TOKAT ÖZEL EĞİTİM REH. VE DANIŞMA HİZ. GEN. MÜD**  
**TOKAT ÖĞRETMENE HİZMET VE SOSYAL İŞLER DAİRESİ**  
**BŞK.**  
**TOKAT ORTAÖĞRETİM GENEL MÜDÜRLÜĞÜ**  
**TOKAT ÖĞRETMEN YETİŞTİRME VE EĞİT. GEN. MÜD**  
**TOKAT SAĞLIK İŞLERİ DAİRESİ BAŞKANLIĞI**  
**TOKAT TİCARET VE TURİZM ÖĞRETİMİ GENEL**  
**MÜDÜRLÜĞÜ**  
**TOKAT OKUL ÖNCESİ EĞİTİM GENEL MÜDÜRLÜĞÜ**  
**TOKAT TÜM OKUL-KURUM**

ATAMA BÜROMUZA BAĞLI TÜM HESAPLARA  
 MERKEZ TÜM BÜROLAR  
 MERKEZ TÜM İDARECİLER  
 TÜM İLÇELERİMİZE  
 MERKEZE BAĞLI TÜM İLKÖĞRETİM OKULLARIMIZA  
 MERKEZE BAĞLI TÜM LİSE DENGİ OKULLARIMIZA  
 ÖZLÜK BÜROMUZA BAĞLI TÜM HESAPLARA  
 TOKAT İLİ BÜTÜN ÇYEGM BAĞLI OKUL/KURUMLARA  
 TOKAT İLİ BÜTÜN DÖGM BAĞLI OKUL/KURUMLARA  
 TOKAT İLİ BÜTÜN İÖGM BAĞLI OKUL/KURUMLARA  
 TOKAT İLİ BÜTÜN KTÖGM BAĞLI OKUL/KURUMLARA  
 TOKAT İLİ BÜTÜN ÖERDGM BAĞLI  
 OKUL/KURUMLARA

TOKAT İLİ BÜTÜN ÖHSİDB BAĞLI OKUL/KURUMLARA  
 TOKAT İLİ BÜTÜN OÖGM BAĞLI OKUL/KURUMLARA  
 TOKAT İLİ BÜTÜN ÖYEGM BAĞLI OKUL/KURUMLARA  
 TOKAT İLİ BÜTÜN SİDB BAĞLI OKUL/KURUMLARA

TOKAT İLİ BÜTÜN TTÖGM BAĞLI OKUL/KURUMLARA  
 TOKAT İLİ BÜTÜN OÖEGM BAĞLI OKUL/KURUMLARA  
 TOKAT İLİNDEKİ BÜTÜN OKULLARA